

高知市中心商店街 常設ステーション 「タウンモビリティステーションふくねこ」



タウンモビリティを利用して
まちに出かけよう！(^o^)

● タウンモビリティとは？ ●

タウン=まち モビリティ=移動性

タウンモビリティとは、高齢になっても障害があっても、誰もが出掛けたい場所へ出掛けられることが当たり前のまちになることを目指した「移動の権利を保障する」ための取り組みのことなのです！

場所はこちらです

場 所:高知市はりまや町1丁目1番24号

● 京町商店街アーケード南側、東側入口から3軒目。京町チャレンジショップの西隣。

● 最寄りの「はりまや橋」電停、「堺町」バス停まで、連絡を頂ければお迎えに行きます。

● 専用駐車場はありません。お車の方は近隣の有料駐車場をご利用ください。

★こちらをご利用下さい

「高知市中央公園地下駐車場」

最初の1時間まで200円

1時間を超え、30分ごとに100円加算

※障害者手帳をお持ちの方は**1時間無料**になります。
お買い物スタンプとの併用はできません。

「はりまや地下駐車場」

駐車後12時間 最大料金600円

8:00-22:00 60分 300円

※障害者手帳をお持ちの方は**半額**になります。

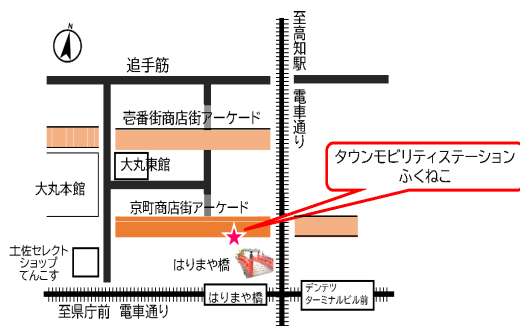

◆運営主体◆ NPO法人福祉住環境ネットワークこうち

高知市宝町30-10 TEL080-3924-4712 FAX088-855-4620

◆協 力◆ 株式会社 高知市中心街再開発協議会 / 京町・新京橋商店街振興組合 /

NPO法人こうち音の文化振興会(愛称オトブン)(順不同)

♪cafe salon Capri(かふえさろんかぶり)

ライブも食事でもできる楽しいオトブン事務所カフェ 住所:高知市比島4-7-32 TEL:090-6883-7538

タウンモビリティステーションふくねこ タウンモビリティ事業の運営内容



●運営日時:毎週木曜～日曜 11:00～16:00

(バリアフリー観光相談窓口は月曜～日曜 9:00～17:30)

※日時は変更になる場合もありますので事前にお問い合わせください。

●商店街エリアでの付添いボランティア:木曜～日曜 11:00～16:00 1回500円

・希望日の1週間前(高知城へのサポート・団体様は2週間前)までに要予約
※ご希望に添えない場合もあります。ご了承ください。

●貸し出し:車椅子、シルバーカー、ベビーカー 月曜～日曜 9:30～17:00

こうち観光ナビ・ツーリストセンターでも車いすの貸出・返却が可能です(10時～18時)

・商店街エリア内は当日無料、1泊以上またはエリア外での利用は有料・事前予約必要

お問合せ・ご予約:TEL **080-3923-2939** (木曜～日曜 11:00～16:00)

※運営時間以外のお問合せは運営事務局に転送されます。

高知県の「感染症対応の目安」におけるステージは

感染観察(緑)

です

令和5年3月13日より、マスクの着用は個人判断が基本となりましたが、タウンモビリティステーションふくねこは、高齢者や障がいのある方の利用が多いためステーションにご来場の際は、引き続き以下の感染拡大防止対策にご協力をお願いいたします。

・手指の消毒 ・ マスク着用



【中心商店街のお知らせ】ステーション開催のイベントは裏面をご覧ください

◆こうち春花まつり

5月3日(水・祝)～5日(金・祝)雨天決行 10:00～17:00 ※最終日は16:00まで

高知の美味しいものが集めたグルメブースに、音楽やダンス、エクストリームスポーツの

ステージなど、内容盛りだくさん! 場所/高知市中央公園ほか中心商店街一円

問い合わせ:088-824-8830(こうち春花まつり実行委員会)

◆誕生50周年記念 ベルサイユのばら展—べらばらは永遠に—

4月8日(土)～6月18日(日) 場所/高知県立文学館 観覧料500円

四国初開催 ※高知展では展示内容変更あり。宝塚歌劇に関する展なし。

貴重な原画約180点や作中に登場するオスカルドレスの再現展示、当時一大ブームを巻き起こしたTVアニメ「ベルサイユのばら」のセル画など貴重な資料を交えながら、この不朽の名作の軌跡をたどります。(文学館HPより)

◆おびさんマルシェ

5月21日(日) 11:00～日没 おびさんロード商店街全域 雨天中止

◆毎週開催街路市 金曜日:はりまや橋商店街内 日曜日:高知市追手筋

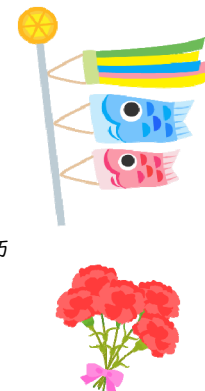



タウンモビリティを利用してまちにでかけよう！ (^o^)/

高知市中心商店街 常設ステーション

タウンモビリティステーションふくねこ 2023年5月運営日のお知らせ

●運営日・時間：毎週木曜～日曜 11時～16時 ●場所：高知市はりまや町1-1-24(京町アケド内)
●事前予約・お問合せ：☎080-3923-2939 Mail: townmobility-kochi@fukuneko-k.com

2023年5月カレンダー

月	火	水	木	金	土	日
1	2	3 憲法記念日	4 みどりの日	5 こどもの日	6	7
8	9	10	11 島	12 手	13 マチネコ	14 母の日
15	16	17	18 写 マチネコ	19	20	21 若
22	23	24	25 島	26	27 住	28
29	30	31	6/1 島	6/2	6/3	6/4 童

※台風等悪天候の時、コロナ感染者が県内で増加傾向にある時期には、利用者や付添者の安全のためお休みにする場合がありますので、行事の有無をステーションにご確認の上、お越しください。

◆送迎をご希望の方はご相談ください◆
高知市・県社協等の車いすリフト付きバスの利用案内、介護タクシー等のご紹介、または公共交通利用のサポートを行っています。すべてのご希望に対応できるとは限りませんので、問合せ先へご相談ください。

◆ボランティアも大募集中です！◆
買物の付き添い、車椅子介助、視覚障害者の手引きや話し相手など出来る方、ステーションの掃除や準備を手伝ってくださる方を募集中です！

タウンモビリティご利用方法

①車いす・シルバーカー・ベビーカー・JINRIKI
(中心商店街は当日無料・エリア外または1泊以上は有料)
※貸し出しは月～日曜の9:30～17:00まで利用可能



②付添ボランティア(はりまや橋商店街～高知城まで)
(1週間前までに申込 利用料1回500円)
※ご利用は木～日曜 11時～16時
※ご希望に添えない場合もあります。
ご了承ください。

※エリア外または1泊以上の貸出利用は有料、事前予約が必要です。
まずはお気軽にお問合せください。
申込は店頭他、申込フォームからも可能です。

☆お知らせ☆

こうち観光ナビ・ツーリストセンターでも車いすの貸出・返却が可能です。
高知市帯屋町2丁目1-25(ひろめ市場近く)
TEL:088-856-8670
営業時間:10時～18時半(貸出は18時まで)
※有料の場合のお支払いはふくねこでのみ対応します。申込時に貸出場所でお伝えください。

童

毎月第1土曜日

童謡教室

6日(土)
14:00～15:30

こうち赤い鳥の会協力♪懐かしい童謡をみんなで楽しく歌いましょう(^.^)♪どなたでも参加できます。

参加費:無料



手

毎月第2金曜日

手話カフェ

12日(金)
13:30～14:30

手話でのおしゃべりを一緒に楽しみませんか?どなたでも参加できます。

参加費
500円



マチネコ

まちのコミュカフェ

ふくねこ(愛称まちねこ)

休日版 13日(土) 13:00～14:30
平日版 18日(木) 13:30～14:30

出会いで「気づく」ことがたくさん!どなたでも参加できます。

参加費:無料



写

毎月第3木曜日

ふくねこフォト同好会



写真を通しての交流会!写真に興味のある人集合(^o^)/

18日(木)
14:30～15:30
14:50 撤入締切
15:00 投票締切



島

フリーの木曜

島ぞうりアート教室

木曜日フリータイム
(11:00～15:00)
※イベント開催日以外
講師:唐岩 栄一さん

彫刻刀で文字やデザインを彫ってオリジナルサンダル制作。会費100円。
初回は¥3,000円(材料・道具込み)+100円です。※1週間前まで要予約



若

毎月第3日曜日

若年性認知症カフェ
高知おれんじア

21日(日)
13:30～15:30

若年認知症の人やその家族と支援者が気軽に集い、話すことが出来る場所

参加費100円



住

毎月第4土曜日

いたわり住宅&空き家利活用
無料相談会

27日(土)
11:00～14:00

1)いたわり住宅相談(予約制)
女性建築士が高齢者・障害者の住宅改修を中心に新築、耐震改修のご相談もお受けします。

2)空き家利活用相談(予約制)
空き家の活用方法、リフォームはもちろん「お困りごと」のご相談をお受けします。

共に(公社)高知県建築士会所属建築士が対応します。



美

ふくねこコラボエステ
「ハンドケア」

今月はお休みです

～お知らせ～

車いすやシルバーカーの貸出フォームを作成しました。用紙への記入が難しい方はこちらをご利用ください。

タウンモビリティ
福祉用具
利用申込フォーム



最近のイベント開催の様子

土曜日まちねこ
(Zoomで開催)

童謡教室



高知県バリアフリー観光
相談窓口

県内の観光・宿泊・交通施設のバリア情報、バリアフリー情報をご案内

9:00～17:30
年末年始(12/30～1/3)除く
(ステーション内)
TEL:088-824-0227
FAX:088-813-0254

高知県の特設サイト「高知のバリアフリー観光」
<https://kochitourism-barrierfree.jp/>



詳しくはこちらの
二次元バーコードから